

ua passagem foi emitida com sucesso - código: 3004019 e-
cket: **EL1QKE**

de agosto de 2019 às 13:50

MaxMilhas

ra Sirlene Mendes

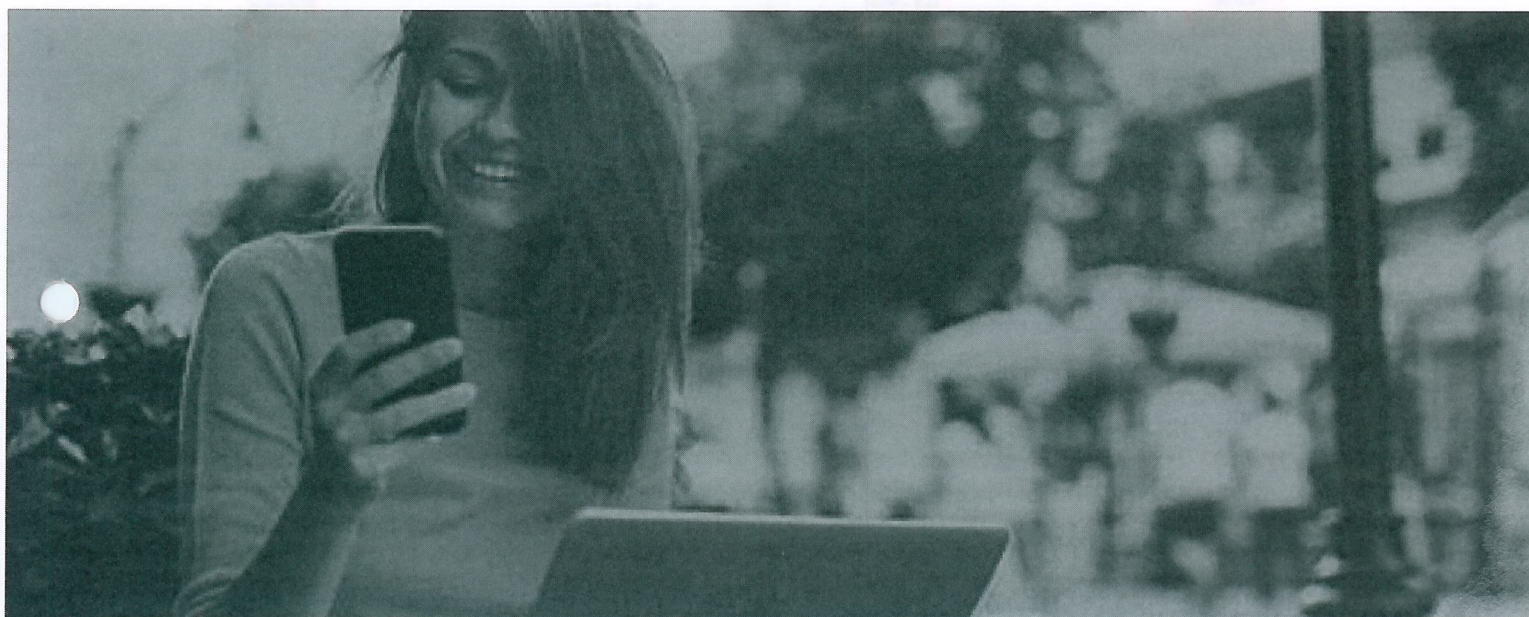

Passagem emitida :D

Seu pagamento foi aprovado. Sua passagem foi emitida com sucesso. Encaminhamos seu localizador. Prepare as malas. :)

Com o código de reserva, você pode marcar o seu assento no site da companhia aérea a partir de 72 horas antes de seu voo ao realizar o seu check-in. Combinado?

Importante:

É de responsabilidade exclusiva do passageiro garantir a documentação necessária para o embarque exigida pela companhia aérea. Verifique as regras de embarque de todos os trechos do seu bilhete junto à companhia aérea.



Detalhes da Viagem

Adultos: 1

Sr. Sergio Olimpio Gomes



Vôo de ida

GRU→BSB, TER, 6 AGO

Cia. Aérea: Azul

Número do voo: AD2925

Duração total: 1h:40m - Vôo direto

Milhas do voo: 34.000

Classe do voo: Econômica

Cia. Aérea:

Partida:

Duração:

Chegada:

Azul
AD2925

07:45
GRU

1h:40m

09:25
BSB

Classe deste trecho: Econômica

Operado por: Azul

Bagagens por passageiros para este voo:

Sergio Olimpio Gomes tem direito a:

 1 bagagem de mão (até 10Kg)

Confira as regras de uso da franquia de bagagem no site da Companhia Aérea.

Clique aqui para informações sobre **remarcação ou cancelamento** de sua passagem.

Confira todos os dados da sua passagem junto a companhia aérea e, caso tenha alguma dúvida entre em contato com a maxmilhas.

Para realizar o seu check in:

- Acesse o site da Azul
- Clique em "web check-in", insira o localizador e aperte "iniciar"
 - Confira os horários e clique em "fazer web check-in"
 - Coloque os dados do passageiro e finalize o processo.

Importante:

Como as Companhias Aéreas **podem alterar o horário** de seus voos devido à mudanças na malha aérea, sempre **confira o horário de seu voo antes de realizar seu check in**.

Recomendamos que **você se apresente para embarque com no mínimo 2 horas de antecedência** ao horário do seu voo.

Confira sua reserva no site da Azul

Detalhes da compra:

Valor Total: R\$ 955,84*

Ofertante das milhas: milhaazul - 34.000 milhas

Data da compra: 04/08/2019 às 13:47



Detalhes da Viagem

Adultos: 1

Sr. Sergio Olimpio Gomes



Voo de Ida

GRU → BSB, TER, 6 AGO

Cia. Aérea: Azul

Número do voo: AD2925

Duração total: 1h:40m - Voo direto

Passagem: MAX

Milhas do voo: 34.000

Cia. Aérea:

Partida:

Duração:

Chegada:

Azul
AD2925

07:45
GRU

01h 40m

09:25
BSB

Classe deste trecho: Econômica
Operado por: Azul



A MaxMilhas respeita a sua privacidade e é contra o spam. Também não vende ou distribui seu cadastro a terceiros, pois faz parte de nossa política de respeito ao usuário do site. Você optou por receber este e-mail, por isso esperamos que tenha apreciado os dados. Mas se mesmo assim não desejar mais receber e-mails da MaxMilhas, favor entrar em contato através do site, no formulário de contato, que iremos remover você de nossa lista.

Compra em análise - código: 3004619

4 de agosto de 2019 às 13:47

De MaxMilhas

Para Sirlene Mendes

Responder para MaxMilhas



Recebemos seu pedido. Obrigado :)

Olá, sirlene m mendes

Sua compra está em processo de análise. Abaixo, listamos algumas recomendações e informações importantes.

- **A emissão da passagem será iniciada após a análise de risco e aprovação do pagamento.**
- Para sua segurança, ainda que o seu banco autorize a compra, os dados de seu cartão de crédito serão analisados. Nossa equipe de análise poderá aprovar ou recusar o pagamento em até 24 horas. Por isso, tenha atenção ao telefone. Qualquer divergência, ligaremos para você.

Importante:

Caso haja alguma **alteração da quantidade de milhas ou indisponibilidade de assento em seu voo por parte da companhia aérea**, entraremos em contato.

Lembramos que as cias. aéreas mudaram as regras de bagagens. Para mais informações [clique aqui](#)



Sergio Gomes		TudoAzul Safira	
GRU São Paulo Guarulhos 07:45	✈ Voo 2925	BSB Brasília 09:25	
Embarque 06/08 07:05 Terminal 1 Portão -		 EL1QKE - SEQ#40	
Assento 16C	Seção 1	Embarque prioritário	
Atualizado às 16h20 			

Atendimento 24h

4000-1390

CAPITAIS E REGIÕES METROPOLITANAS
DEMAIS LOCALIDADES INCLUIR O DDD 31

