

KANDANGO TRANSPORTE E TURISMO LTDA - EPP
03.233.439/0003-14 I.E.: 10.544.149-0
RUA 14, 0 399 SETOR CENTRAL GOIANIA-GO
I.E.: 10.544.149-0

Documento Auxiliar do Bilhete de Passagem Eletrônico
Origem: VALPARAISO DE GOIAS (GO) Destino: PALMAS (TO)
Data: 30/08/2019 Horário: 19:30:00
Poltrona: 56 Plataforma: 19 ou 20
Prefixo: 12021561 Linha: VALPARAISO DE GOIAS(GO) - PALMA
S(TO) Tipo: Executivo

| | | |
|--------------------|--------|-------|
| Tarifa | 115,15 | |
| Pedagio | 0,00 | |
| Taxa Embarque | 4,75 | |
| Valor Total R\$ | 119,90 | |
| Valor a Pagar R\$ | 119,90 | |
| FORMA DE PAGAMENTO | | VALOR |
| Dinheiro | 119,90 | |

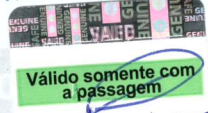

Tarifa de Embarque
039666983

Consulte pela Chave de Acesso em
<https://bpe.svrs.rs.gov.br/us/bpeDrCode/qrCode.aspx>
5219 0803 2334 3900 0314 6300 1000 0018 4410 0001 8452
PASSAGEIRO - RG 373940 - Claudia Araujo de Souza
Lira

BP-e nº 000001844 Série 001 30/08/2019 19:12:54
Protocolo de Autorização: 3521900010666350
Data de Autorização 30/08/2019 19:12:51
200<https://dfe-portal.svrs.rs.gov.br/bpe/qrCode?chBPe=52190803233439000314630010000018441000018452&tpAmb=10>
Aliq. Icms: 12% Valor Icms: R\$ 13,82
SAC: 08007218556 DEF AUDITIVO E DE FALA : 08007218557

Ti-Sistema
www.tisistema.com.br

KANDANGO TRANSPORTE E TURISMO LTDA - EPP
03.233.439/0005-86 I.E.: 29.452.487-8
Q 1212 AVENIDA LO 27 LOJA 16, 0 PLANO DIRETOR SUL PALMAS-TO
I.E.: 29.452.487-8

Documento Auxiliar do Bilhete de Passagem Eletrônico
Origem: PALMAS (TO) Destino: VALPARAISO DE GOIAS (GO)
Data: 02/09/2019 Horário: 19:00:00
Poltrona: 55 Plataforma:

Prefixo: 12021541 Linha: VALPARAISO DE GOIAS(GO) - PALMAS(TO) Ti
po: Leito com Ar

| | |
|--------------------|----------------|
| Tarifa | 147,40 |
| Pedagio | 0,00 |
| Taxa Embarque | 2,50 |
| Valor Total R\$ | 149,90 |
| Valor a Pagar R\$ | 149,90 |
| FORMA DE PAGAMENTO | VALOR PAGO R\$ |
| Dinheiro | 149,90 |

Consulte pela Chave de Acesso em
<https://bpe.svrs.rs.gov.br/us/bpeDrCode/qrCode.aspx>
1719 0903 2334 3900 0586 6300 1000 0006 1010 0000 6116
PASSAGEIRO - RG 373940 - Claudia Araujo de Souza
Lira

BP-e nº 000000610 Série 001 02/09/2019 18:52:14
Protocolo de Autorização: 317190000427334
Data de Autorização 02/09/2019 18:52:10



Aliq. Icms: 12% Valor Icms: R\$ 17,69
SAC: 08007218556 DEF AUDITIVO E DE FALA : 08007218557

Ti-Sistema
www.tisistema.com.br

183129



guichevirtual.com.br
(11) 2626-9632

Número do pedido: **8466570**

Data da compra: 27/08/2019 17:05

- As passagens **só** podem ser retiradas **dentro do horário de atendimento** do balcão da empresa.
-
- Esta rota é feita por um ônibus em trânsito e está sujeito a atrasos.

CATEDRAL Catedral Turismo

Brasília - DF → Palmas - TO
29/08/2019 19:20 → 30/08/2019 07:20

| | | |
|-----------------------|--|--|
| Poltrona 60 | Cláudia Araujo de Souza Lira Doc: 373940 | Bilhete: 34181 Localizador: 34181 |
|-----------------------|--|--|

CATEDRAL Catedral Turismo

Palmas - TO → Brasília - DF
02/09/2019 19:00 → 03/09/2019 07:00

| | | |
|-----------------------|--|--|
| Poltrona 55 | Cláudia Araújo de Souza Lira Doc: 373940 | Bilhete: 34184 Localizador: 34184 |
|-----------------------|--|--|

Responsável pelo
pagamento

**Claudia Araújo de
Souza Lira**

CPF: 85575437191

VISA :

xxxx.xxxx.xxxx.1956

Total dos Bilhetes: R\$ 299,80
Taxa + Impostos R\$ 66,78

Total do Pedido: **R\$ 366,58**
2x de R\$183,29

O pagamento virá na sua fatura como **Guiche
Virtual, Guichê Virtual
Passagens** ou **Guiche Virtual_Sao Jose
dos Campos**.

- O **cancelamento** deve ser solicitado com no **mínimo 3 horas de antecedência a viagem**.
- A previsão de chegada é apenas uma **estimativa** e pode ser alterada devido a fatores alheios ao controle da empresa.

Fique Atento:

Transferência ou Cancelamento da Passagem:

- As transferências e cancelamentos seguem as normas vigentes.
- Para rotas intermunicipais, segue-se a norma vigente do Estado.
- Para rotas interestaduais, segue-se a norma da ANTT (Agência Nacional de Transportes Terrestres).
- Ao efetuar essa compra, você aceitou nossos [Termos de Uso](#)

Recomendações:

Se atente ao horário de funcionamento do balcão da empresa e chegue **com uma hora de antecedência** para retirar sua passagem.

Lembre-se de levar seu **documento de identidade original** com fotografia.

Lembre-se de apresentar o voucher da compra no balcão da empresa de ônibus, na rodoviária, se um dos trechos não tiver a passagem digital.



Boa viagem!

CANCELAR PEDIDO

DETALHES DO PEDIDO

Sua compra foi feita com sucesso!

Você vai receber um e-mail com os detalhes da sua viagem.

Para retirar sua passagem, vá ao balcão de atendimento da empresa de ônibus e apresente um documento com foto.

Se preferir, você pode imprimir o e-mail.

CANCELAR PEDIDO

Resumo das Passagens

Nº do pedido: 8466570

Sua compra foi concluída!

Clique aqui para receber seu prêmio de associação de R\$20 na sua próxima compra no site Guichê Virtual.

CONTINUAR

Clicando no botão, você poderá solicitar seu prêmio ao nosso parceiro preferencial após se inscrever no programa por ele oferecido.

Consulte os termos e condições.

RECEBA R\$20

CATEDRAL

Catedral Turismo
Brasília - DF Palmas - TO

29/08/2019 19:20

CLÁUDIA ARAUJO DE SOUZA LIRA

Bilhete

Localizador

60

34181

34181

Volta

CATEDRAL

Catedral Turismo
Palmas - TO Brasília - DF

02/09/2019 19:00

CLÁUDIA ARAÚJO DE SOUZA LIRA

Bilhete

Localizador

55

34184

34184

Responsável pelo pagamento

CLAUDIA ARAÚJO DE SOUZA LIRA

Total dos bilhetes

R\$ 299,80

Total do pedido

R\$ 366,58

Tipo de pagamento

CRÉDITO

Status:

APROVADO

Data da compra:

03/09/2019

RECEBA R\$20