

CONFIRMAÇÃO

[Imprimir](#)

Sua compra foi concluída com sucesso!

Reserve sua vaga no Estacionamento

Abaixo, você pode conferir os dados da sua passagem e o seu localizador. Ele é usado para confirmar a sua presença no voo, quando for fazer o check-in. Confira se todas as informações estão corretas e tenha uma excelente viagem. Esta confirmação também foi enviada para o seu e-mail.

* **Atenção:** [Aproveite e mantenha seu cadastro atualizado para receber todas as informações do seu voo e promoções da GOL.](#)

Localizador: JLM26G

Data da compra: quarta-feira - 25 setembro, 2019	A confirmação do pagamento é a única garantia que sua passagem foi efetivamente emitida.
Situação da passagem: Confirmado	
Situação do pagamento: Confirmado	

Aeroporto
BSB

Chegada
26 Set 11:30

Saída
27 Set 11:30

A partir de
R\$ 28,41

VOOS

PAGAMENTO

Ida G3 1453

Brasília (BSB)
26 set - 12h40

Voo direto

São Paulo - Congonhas (CGH)
26 set - 14h25

Comprador: SIRLENE MENDES
Endereço: RUA FILIPE CAMARÃO 530 AP 232
03065-000 - SÃO PAULO
Telefone: (11) 29712-405
E-mail: sirlenemendes@icloud.com

[Reservar](#)

Forma de pagamento: Visa (confirmado)
Nome do proprietário do cartão: sergio o gomes
Total: R\$ 1.630,57
Saldo: R\$ 0,00
Número de parcelas: 1 x R\$ 1.630,57
Código de autorização: 054983

Ida

1 Adulto(s) (Light):
R\$ 1.599,90 **R\$ 1.599,90**

Tx de Emb Dom - BR
R\$ 30,67 **R\$ 30,67**

Serviços especiais:	R\$ 0,00
Serviços opcionais:	R\$ 0,00
Assentos:	R\$ 0,00
Franquia de bagagem:	R\$ 0,00
Refeição a bordo:	R\$ 0,00
Descontos:	R\$ 0,00

Total da viagem: R\$ 1.630,57

PASSEGEIROS

SERGIO OLIMPIO GOMES
RECIBO: 127 00412174536

Trecho	Voo	Assento
Ida	G3 1453	Assento 17C

INFORMAÇÕES DE TRÂNSITO
Clique aqui para saber mais sobre o serviço de geolocalização.

[mais informações](#)

Encontre as
melhores ofertas

Destino/nome do hotel:

São Paulo

Entrada

Saída

26/09/2019



03/10/2019



Pesquisar

São Paulo



1757 acomodações

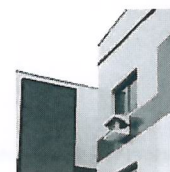

Omega Palace
Hotel

R\$ 1.037

Reservar agora

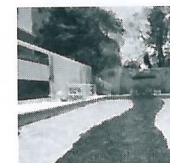

Ez Aclimação
Hotel

★★★

R\$ 1.713

Reservar agora

Encontre as
melhores ofertas

Destino/nome do hotel:

São Paulo

Entrada

Saída

26/09/2019



03/10/2019



Pesquisar

São Paulo



1757 acomodações



Omega Palace
Hotel

R\$ 1.037

Reservar agora

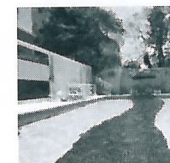

Ez Aclimação
Hotel

★★★

R\$ 1.713

Reservar agora

COMPLETE SUA VIAGEM

Franquia de bagagem - Total de 1 bagagens adicionadas

MINHAS RESERVAS

Aqui você pode consultar, alterar ou cancelar reservas, além de verificar status de voo, marcar assentos e efetuar check-in. Você também pode adquirir franquia de bagagem, seguro viagem e reservar um carro.

[Acesse minhas reservas](#)

IMPORTANTE:

Alterações ou cancelamento on-line podem ser realizados com até 1h30min de antecedência ao horário de partida e modificam os voos de todos os passageiros. Caso esse período seja ultrapassado, ou se deseja alterar/cancelar os voos de cada passageiro individualmente entre em contato com nossa Central de Vendas (0300 115 21 21)

Todas as tarifas, taxas, regras de cancelamento e alterações devem ser verificadas na regra tarifária do itinerário de cada voo.

Regras tarifárias: BSB-CGH

[Clique para expandir](#)

Regras tarifárias: -

[Clique para expandir](#)

Restrições de bagagem

[Clique para expandir](#)

Acompanhe a GOL nas redes sociais

Baixe o aplicativo GOL e facilite suas viagens

GOL. Linhas Aéreas Inteligentes.

[Política de privacidade](#)

[Anuncie na GOL](#)

[Segurança](#)

[Contrato de transporte aéreo](#)

[Cartões Smiles](#)

[Formas de pagamento](#)

Formas de Pagamento

Cartões de Crédito

Cartões GOL

Débito

PayPal

Visa Checkout

Masterpass

Pagamento via transferência bancária

Lotérica

GOL Linhas Aéreas S.A

Associada:

GOL Linhas Aéreas S.A.

CNPJ/MF sob o nº 07.575.651/0001-59

Sede: Praça Senador Salgado Filho, s/nº,
Aeroporto Santos Dumont, térreo, área pública,
entre os eixos 46-48/O-P, Sala de Gerência
Back Office, Rio de Janeiro
RJ. CEP: 20021-340

Para saber mais sobre as normas da aviação
civil, clique aqui.

Para esclarecimentos, acesse o site do
PROCON: www.procon.rj.gov.br

BSB → CGH



Prioritário

SERGIO GOMES

17C - Corredor

SEQ#051

Localizador: JLM26G

[Salvar no wallet >](#) [Compartilhar >](#)

GOL	Embarque	Portão
1453	12:00	07
Escalas	Data	Terminal
0	26/09/19	1

