

Compra em análise - código: 3527972

27 de outubro de 2019 às 11:56

De MaxMilhas

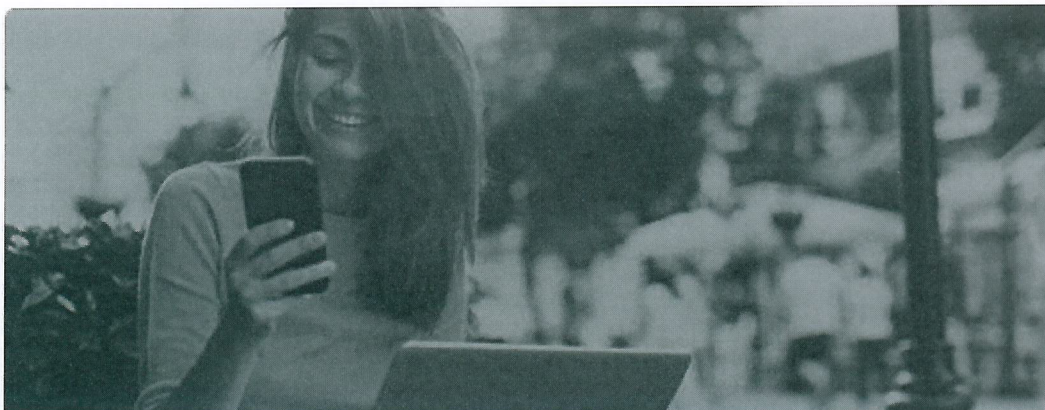

Recebemos seu pedido. Obrigado :)

Olá, sirlene m mendes

Sua compra está em processo de análise. Abaixo, listamos algumas recomendações e informações importantes.

- **A emissão da passagem será iniciada após a análise de risco e aprovação do pagamento.**
- Para sua segurança, ainda que o seu banco autorize a compra, os dados de seu cartão de crédito serão analisados. Nossa equipe de análise poderá aprovar ou recusar o pagamento em até 24 horas. Por isso, tenha atenção ao telefone. Qualquer divergência, ligaremos para você.

Importante:

Caso haja alguma **alteração da quantidade de milhas ou indisponibilidade de assento em seu voo por parte da companhia aérea**, entraremos em contato.

Lembramos que as cias. aéreas mudaram as regras de bagagens. Para mais informações [clique aqui](#)

Detalhes da compra:

Valor Total: R\$ 1.368,39*

Ofertante das milhas: milhaazul - 60.000 milhas

Data da compra: 27/10/2019 às 10:55



Detalhes da Viagem

Adultos: 1
Sr. Sergio Olimpio Gomes



Voo de Ida

GRU → BSB, TER, 29 OUT

Cia. Aérea: Azul
Número do voo: AD2925
Duração total: 1h:40m - Voo direto

Passagem: MAX
Milhas do voo: 60.000

Cia. Aérea:	Partida:	Duração:	Chegada:
Azul AD2925	08:00 GRU	01h 40m	09:40 BSB

Classe deste trecho: Econômica
Operado por: Azul



A MaxMilhas respeita a sua privacidade e é contra o spam. Também não vende ou distribui seu cadastro a terceiros, pois faz parte de nossa política de respeito ao usuário do site. Você optou por receber este e-mail, por isso esperamos que tenha apreciado os dados. Mas se mesmo assim não desejar mais receber e-mails da MaxMilhas, favor entrar em contato através do site, no formulário de contato, que iremos remover você de nossa lista.

Sua passagem foi emitida com sucesso - código: 3527972 e-ticket: UCQ8TF

27 de outubro de 2019 às 11:59

De MaxMilhas



Passagem emitida :D

Seu pagamento foi aprovado. Sua passagem foi emitida com sucesso. Encaminhamos seu localizador. Prepare as malas. :)

Com o código de reserva, você pode marcar o seu assento no site da companhia aérea a partir de 72 horas antes de seu voo ao realizar o seu check-in. Combinado?

Importante:

É de responsabilidade exclusiva do passageiro garantir a documentação necessária para o embarque exigida pela companhia aérea. Verifique as regras de embarque de todos os trechos do seu bilhete junto à companhia aérea.



Detalhes da Viagem

Adultos: 1

Sr. Sergio Olimpio Gomes

Localizador: UCQ8TF



Vôo de ida

GRU→BSB, TER, 29 OUT

Cia. Aérea: Azul

Número do voo: AD2925

Duração total: 1h:40m - Voo direto

Milhas do voo: 60.000

Classe do voo: Econômica

Cia. Aérea:	Partida:	Duração:	Chegada:
Azul AD2925	08:00 GRU	1h:40m	09:40 BSB
Classe deste trecho: Econômica Operado por: Azul			

Bagagens por passageiros para este voo:

Sergio Olimpio Gomes tem direito a:



1 bagagem de mão (até 10Kg)

Confira as regras de uso da franquia de bagagem no site da Companhia Aérea.

[Clique aqui](#) para informações sobre **remarcação ou cancelamento** de sua passagem.

Confira todos os dados da sua passagem junto a companhia aérea e, caso tenha alguma dúvida entre em contato com a maxmilhas.

Para realizar o seu check in:

- Acesse o site da Azul
- Clique em "web check-in", insira o localizador e aperte "iniciar"
- Confira os horários e clique em "fazer web check-in"
- Coloque os dados do passageiro e finalize o processo.

Importante:

Como as Companhias Aéreas **podem alterar o horário** de seus voos devido à mudanças na malha aérea, sempre **confira o horário de seu voo antes de realizar seu check in.**

Recomendamos que **você se apresente para embarque com no mínimo 2 horas de antecedência** ao horário do seu voo.



Cartão de Embarque

**UCQ8TF**

SEQ#43

SERGIO GOMES (Class)

Voo

2925

Sao Paulo - Guarulhos (GRU) -

Brasilia (BSB)

29/out/2019

Partida

08:00

Chegada

09:40

Início do Embarque 07:20

Término do Embarque 07:45

Portão

Por favor,
verifique no aeroporto.

Poltrona

23B

Categoria

-

Seção

3

Preencha o nome e telefone de outra pessoa para contato.

Nome: _____

Telefone: _____

Parentesco: _____

Bilhete/Recibo do passageiro

Voo

2925

Sao Paulo - Guarulhos -

Brasilia

29/10/2019, 08:00 - 09:40

Nome do passageiro

SERGIO GOMES

Classe

Nº Cartão

UCQ8TF

SEQ#

43

Portão

Verificar

Poltrona

23B

Todos os clientes tem direito a levar uma bagagem de mão, desde que o peso não ultrapasse 10kg. Comprando a Tarifa Mais Azul, a Franquia de bagagem é de 23 kg para adultos e crianças (acima de 2 anos). Demais tarifas, caso necessário pode acrescentar o serviço de bagagem despachada através dos canais digitais ou diretamente no aeroporto.

Sujeito a condições de contrato - Azul Linhas Aéreas Brasileiras SA
Av. Marcos P. de U. Rodrigues, 939 Edif. C, Branco Office Park - Torre Jafobá - 9º andar
CEP: 06460-040 Alphaville Industrial - Barueri-SP
CNPJ: 09.296.295/0001-60



MM TURISMO & VIAGENS S.A

Rua Matias Cardoso 169 - 11o andar

Santo Agostinho, CEP: 30170-050 - BH/MG

Tel: 4000-1390

CNPJ: 16.988.607/0001-61

