

Sandra Cunha Pereira Araujo

De: Cleide Adria Viagens <cleide@adriaviagens.com.br>
Enviado em: terça-feira, 28 de janeiro de 2020 10:36
Para: joaoalmeida6@hotmail.com
Cc: Sandra Cunha Pereira Araujo
Assunto: Fwd: Loc AJGRXP - Emitido - WEVERTON SOUSA
Anexos: logo.gif



Bilhete Eletrônico



Nome do Passageiro **WEVERTON SOUSA**
LOC (Localizador da reserva) **AJGRXP**
Cartão de Fidelidade **384411694**

Voo	Classe	Origem	Destino(s)	Data	Saída/Chegada	Bagagem	Assento
G3 1978	W	BSB - Brasília Presidente Juscelino Kubitschek	PMW - Palmas Brigadeiro Lysias Rodrigues	09/02/2020	16:50/18:10	Com bagagem	2A

Valor Tarifas R\$ 1.276,77
Taxa de embarque R\$ 30,67
Total R\$ 1.307,44

COMPROVANTE - RAV

Data de emissão 28/01/2020 - 10:35
Nome do Passageiro WEVERTON SOUSA
Faixa Etária ADT
LOC (Localizador da reserva) AJGRXP
RAV R\$ 127,68

Data de emissão 28/01/2020 - 10:35
LOC (Localizador da reserva) AJGRXP
Formas de Pagamento À vista
Total R\$ 1.435,12

Penalidades, cancelamentos e alterações: A alteração no itinerário original da viagem, antes ou após

Nome
WEVERTON SOUSA

Localizador
AJGRXP

Tarifa
**Max
(W)**

Data
09/02/2020

Smiles Diamante
384411694

Voo
BSB - PMW

E-TKT

Seq. n: 50

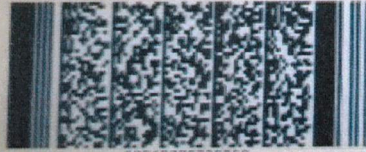

00319780209050

Cartão de embarque



Brasília (BSB)

09/FEV/20 - 16:50 Partida

Palmas (PMW)

09/FEV/20 - 18:18 Chegada



Voo
G3 1978

Portão

09

Confira nos
monitores do
aeroporto

Embarque

16h10

09 fev

Grupo

Prioritário

Assento

2A - Janela

Não perca seu voo! O embarque é encerrado
15 minutos antes do horário de decolagem