

ENC: Agora realize a transferência - Código 4272750

1 mensagem

Cláudia Lira <claudia.souzalira@hotmail.com>
Para: Sarita Dias <dias.sarita@gmail.com>

17 de março de 2020 18:16

De: comprovante@maxmilhas.com.br <comprovante@maxmilhas.com.br> em nome de MaxMilhas <comprovante@maxmilhas.com.br>

Enviado: quarta-feira, 19 de fevereiro de 2020 12:28

Para: claudia.souzalira@hotmail.com <claudia.souzalira@hotmail.com>

Assunto: Agora realize a transferência - Código 4272750



**Recebemos seu pedido.
Obrigado :)**

Olá, Claudia Araujo de Souza Lira

Para darmos continuidade, acompanhe
as instruções a seguir:

- Faça a transferência bancária do valor **EXATO** da transação, utilizando o internet banking ou caixa eletrônico do seu banco.

Sua transferência será aprovada pela  **PayMee**

Razão social: Pay.mee Brasil
Serviços de Pagamentos S.A

Transfira o valor **EXATO** de: **R\$ 305,16**
Banco: **Banco do Brasil S.A.** | Agência: **1189-4**
Conta corrente: **51734-8**

Atenção! Você tem até

19/02/2020 às 14:28

Horário de Brasília

para fazer sua transferência

Ressaltamos que **NÃO** aceitamos depósito realizado na "boca do caixa", por envelope e DOC. Combinado? ;)

Dados da Compra:

Código: 4272750

Valor Total: **R\$ 305,16**

Ofertante das milhas: *milhagol* - 10.500 milhas

Data da compra: 19/02/2020 às 12:28



Detalhes da Viagem

Adultos: 1

Sra. Katia Abreu



Voo de Ida

PMW → BSB, SEG, 16 MAR

Cia. Aérea: Gol

Número do voo: G3-1761

Duração total: 1h:15m - Voo direto

Passagem: MAX

Milhas do voo: 10.500

| Cia. Aérea: | Partida: | Duração: | Chegada: |
|-----------------------|---------------------|---------------|---------------------|
| Gol G3-1761 | 18:40 PMW | 1h:15m | 19:55 BSB |

Classe deste trecho: Econômica

Operado por: Gol

Importante:

Caso haja alguma **alteração da quantidade de milhas ou indisponibilidade de assento em seu voo por parte da companhia aérea**, entraremos em contato.



A MaxMilhas respeita a sua privacidade e é contra o spam. Também não vende ou distribui seu cadastro a terceiros, pois faz parte de nossa política de respeito ao usuário do site. Você optou por receber este e-mail, por isso esperamos que tenha apreciado os dados. Mas se mesmo assim não desejar mais receber e-mails da MaxMilhas, favor entrar em contato através do site, no formulário de contato, que iremos remover você de nossa lista.

ENC: Sua passagem foi emitida com sucesso - código: 4272750 e-ticket: UMPLNJ

1 mensagem

Cláudia Lira <claudia.souzalira@hotmail.com>
Para: Sarita Dias <dias.sarita@gmail.com>

17 de março de 2020 18:15

De: nao-responda@maxmilhas.com.br <nao-responda@maxmilhas.com.br>

Enviado: quarta-feira, 19 de fevereiro de 2020 12:34

Para: claudia.souzalira@hotmail.com <claudia.souzalira@hotmail.com>

Assunto: Sua passagem foi emitida com sucesso - código: 4272750 e-ticket: UMPLNJ

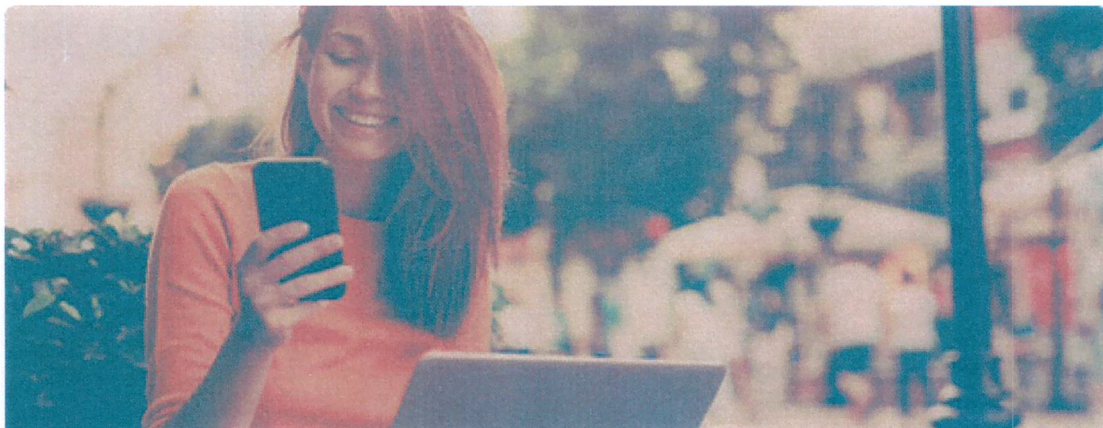

Passagem emitida :D

Seu pagamento foi aprovado. Sua passagem foi emitida com sucesso. Encaminhamos seu localizador. Prepare as malas. :)

Com o código de reserva, você pode marcar o seu assento no site da companhia aérea a partir de 72 horas antes de seu voo ao realizar o seu check-in. Combinado?

Importante:

É de responsabilidade exclusiva do passageiro garantir a documentação necessária para o embarque exigida pela companhia aérea. Verifique as regras de embarque de todos os trechos do seu bilhete junto à companhia aérea.



Detalhes da Viagem

Adultos: 1
Sra. Katia Abreu

Localizador: **UMPLNJ**



Vôo de ida

PMW→BSB, SEG, 16 MAR

Cia. Aérea: Gol
Número do voo: G3-1761
Duração total: 1h:15m - Voo direto

Milhas do voo: 10.500
Classe do voo: Econômica

| Cia. Aérea: | Partida: | Duração: | Chegada: |
|-----------------------|---------------------|---------------|---------------------|
| Gol G3-1761 | 18:40 PMW | 1h:15m | 19:55 BSB |

Classe deste trecho: Econômica

Operado por: Gol

Bagagens por passageiros para este voo:

Katia Abreu tem direito a:

 1 bagagem de mão (até 10Kg)

Confira as regras de uso da franquia de bagagem no site da Companhia Aérea.

[Clique aqui](#) para informações sobre **remarcação ou cancelamento** de sua passagem.

Caso o trecho de ida não tenha sido utilizado, a Gol cancela o trecho de volta automaticamente, sendo necessário realizar a contato com a nossa equipe.

A Gol não reembolsa as milhas utilizadas depois do no-show.

Nome
KATIA ABREU

Localizador:
UMPLNJ

Tarifa:
(V)

Data:
16/03/2020

Smiles Diamante:
209115141

Voo:
PMW - BSB

E-TKT:
-

Seq. n: 44



Cartão de embarque **GOL**

Palmas (PMW)
16/MAR/20 - 18:40 Partida

Brasília (BSB)
16/MAR/20 - 19:55 Chegada



Voo
G3 1761

Portao
02
Confira nos
monitores do
aeroporto

Embarque
18h00
16 mar

Grupo
Prioritário

Assento
4C - Corredor

**Não perca seu voo! O embarque é encerrado
15 minutos antes do horário de decolagem**

INFORMAÇÕES IMPORTANTES



DOCUMENTOS

Chegue no portão de embarque no horário portando documento de identificação original com foto, o mesmo indicado no check-in (ex.: RG ou passaporte).



BAGAGEM DE MÃO

Você pode levar uma bagagem de mão de até 10kg e que não ultrapasse as dimensões: **35 x 25 x 55 cm** (comprimento x largura x altura). Dúvidas? Consulte o gabarito de bagagem nos aeroportos.



ENTREGA DE BAGAGEM

Se tiver bagagem para despachar, dirija-se à fila de entrega de bagagem com antecedência mínima de 1 hora para voos nacionais e 2 horas para voos internacionais.



CANCELAMENTO DE CHECK-IN

Caso não vá embarcar, você pode cancelar seu check-in ou remarcar seu voo em nosso site de forma rápida e prática.

A GOL AGRADECE SUA ESCOLHA E DESEJA UMA EXCELENTE VIAGEM

Visite nosso site www.voegol.com.br e conheça mais sobre nossas parceiras e cadastre-se no programa Smiles.

Atendimento GOL 0800 704 0465

Vendas GOL: 0300 115 2121 (Custo de ligação local)

Atendimento Smiles Ouro e Diamante: 0300 115 7007

Atendimento Smiles e Prata: 0300 115 7001

COMO DOBRAR SEU CARTÃO DE EMBARQUE

