

## Fwd: Reserva FKI4PK Realizada com Sucesso

**Zequinha Marinho** <dep.zequinhamarinho@gmail.com>  
Para: LANDI - GABINETE BRASILIA <landisouza@gmail.com>

27 de julho de 2020 12:53

----- Forwarded message -----

De: **Azul Linhas Aéreas** <email@news-voeazul.com.br>  
Date: dom., 26 de jul. de 2020 às 09:11  
Subject: Reserva FKI4PK Realizada com Sucesso  
To: <dep.zequinhamarinho@gmail.com>



Boa Viagem

[Ver na Web](#)

[Experiência Azul](#)

[Mapa de rotas](#)

[TudoAzul](#)

[Fale Conosco](#)



Parabéns, você comprou a sua passagem com pontos **TudoAzul**

**Sua segurança  
é nossa prioridade.**

Para uma viagem tranquila, o uso de máscara  
é obrigatório durante todo o voo.

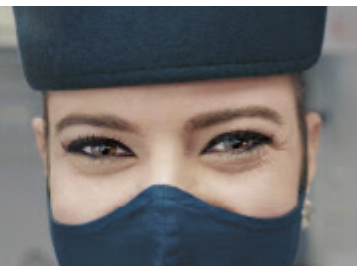

Código da Reserva: **FKI4PK**

[Imprimir Comprovante](#)

 Para atendimento na Central de Reservas utilize o N° de identificação: 1121.1726.3121

**Marabá (MAB) → Belém (BEL)**

Domingo, 26 Julho 2020 às 14:45 - IDA



**Informações referente ao check-in**

Compareça ao check-in com 1h30 de antecedência ao embarque. O check-in encerra-se 40 minutos antes do seu embarque.

# Conheça todas as medidas de segurança para você viajar tranquilo.

IDA  Domingo, 26 Julho 2020 às 14:45  
Marabá (MAB) > Belém (BEL)



Azul  
(Classe F)

Voo 4461 (ATR 72)

14:45 > 16:15  
MAB BEL

Fazer check-in

Passageiros	Trecho	Assento	Bagagem de mão (até 10kg)	Bagagens despachadas (até 23kg)
Jose Marinho TudoAzul Diamante 5330039970	MAB-BEL	Selecionar assento	1 incluída	3 incluídas

 Alterar / marcar assentos  Comprar bagagem

## Passagens

Tarifa Total	8.200 pontos + R\$ 688,00
Taxas	R\$ 27,16
Total da Passagem	8.200 pontos + R\$ 715,16

## Dados do comprador

Jose Marinho  
Yamada , s/n rua bilbao qdi cs 7  
CEP 66833605

Belém - PA

Forma de Pagamento	Nº Parcelas	Status	Total da compra
Cartão de Crédito MasterCard	1x	Aprovado	R\$ 715,16
Pontos TudoAzul	1x	Pagamento Aprovado	8.200 pontos

Para fazer uma viagem leve, a bagagem não precisa ser pesada.

Saiba mais



Dica para sua viagem ser leve

Que tal ter um cartão sem anuidade\* que te dá 10% de desconto em todas as suas passagens na Azul?

Peça já o seu!

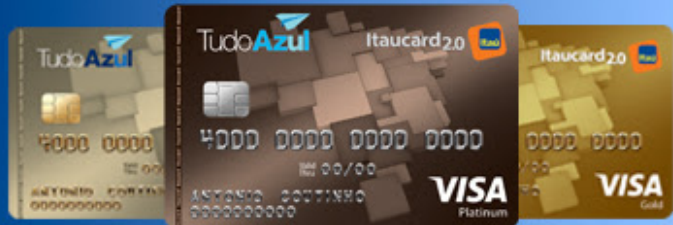

\*gastando a partir de R\$ 1.000/mês

Para sua passagem ficar ainda mais completa, confira todos os benefícios da **Azul Viagens**.

Pacotes Completos:



Ligue para 4003-1181

Confira já



Azul viagens

Lembretes para sua viagem



Leve documento de identificação com foto



Chegue com antecedência



Marque seu assento



Faça seu check-in pela Internet

Avisos importantes

1. Comparecer para o embarque 1 (uma) hora antes da partida do voo, munido de documento de identificação original com fotografia.
2. O bilhete não é endossável.
3. O bilhete eletrônico é válido por um ano após a data de emissão. No entanto, a tarifa é válida somente para as datas do voo especificado.
4. Para remarcação, remissão, reembolso e não comparecimento ao embarque (noshow), consulte penalidades no

site [voeazul.com.br](http://voeazul.com.br), na seção Dúvidas Frequentes.

5. No caso de reembolso, contatar a companhia aérea no telefone 4003 1118.

6. O bilhete de passagem terá a validade de 1 (um) ano, a partir da data de sua emissão. Cancelamentos, alterações e reembolsos podem ser realizados dentro do prazo de validade, conforme as regras tarifárias da Azul vigentes no momento da compra.

O contrato de transporte de passagens encontra-se disponível em nossas lojas ou em nosso site.

A sua escolha é muito importante para nós!

[Azul Mobile](#)

[TV ao Vivo](#)

[100 Destinos](#)

---

Curta nossa página no Facebook

Siga-nos no Twitter

Inscriva-se no nosso canal do  
YouTube

Acesse [www.voeazul.com.br](http://www.voeazul.com.br) ou consulte seu [agente de viagens](#)

--  
Abraço,  
**Zequinha Marinho**