

## DANFSE - Nota Fiscal Serviço Eletrônica

	<b>HOTEL RECANTO MAESTRO LTDA</b>	Número da NFS-e <b>20250000054419</b>					
	ESTRADA RECANTO MAESTRO 97200000 Bairro: RECANTO MAESTRO Município: RESTINGA SECA - RS CNPJ 00.153.470/0001-95    Inscrição Estadual 0990038270    Inscrição Municipal 3601	Data do Serviço <b>20/06/2025</b>	Código Verificador <b>260903d8b</b>				
<b>Prefeitura Municipal de Restinga Seca/RS</b> Secretaria de Administração e Finanças Fone: <a href="https://restingaseca.gov.br/cloud/nfse.portal">https://restingaseca.gov.br/cloud/nfse.portal</a>		Dt. de Emissão <b>20/06/2025</b>	Natureza da Operação	Tributado no Município			
		Tributação no município	RESTINGA SECARS				
<b>TOMADOR DO SERVIÇO</b>			<b>Município de prestação do serviço</b>				
Nome/Razão Social <b>LUIS CARLOS HEINZE</b>			<b>RESTINGA SECARS</b>				
Endereço CENTRO							
Cidade SAO BORJA	UF RS	Fone (61) 99965-6593			CEP 97670000		
Bairro CENTRO							
CNPJ / CPF 142.729.540-91	Inscrição Estadual ISENTO	Inscrição Municipal					
<b>INTERMEDIÁRIO DO SERVIÇO</b>							
Nome/Razão Social		CNPJ / CPF	Inscrição Municipal				
<b>DESCRIÇÃO DOS SERVIÇOS</b>				<b>VALOR TOTAL</b>	<b>ALIQ.</b>	<b>VALOR IMPOSTO</b>	<b>RETIDO</b>
<b>DESPESAS DE HOSPEDAGEM E/OU EVENTO</b> Nataniel Arend CHECK-IN: 19/06/2025 CHECK-OUT: 20/06/2025 Razão: 150736 Apto: 001312 Voucher: Pagto: À Vista				R\$ 329,00	0,0000 %	R\$ 0,00	Não
Código do Serviço 9.01 - Hospedagem de qualquer natureza em hotéis, apart-service condominiais, flat, apart-hotéis, hotéis residência, residence-service, suite service, hotelaria marítima, motéis, pensões e congêneres; ocupação por temporada com fornecimento de serviço (o valor da alimentação e gorjeta, quando incluído no preço da diária, fica sujeito ao Imposto Sobre Serviços).							
Base ISS R\$ 0,00	Valor ISS R\$ 0,00	Base ISS Retido R\$ 0,00	Valor ISS Retido R\$ 0,00	Valor Total do ISS R\$ 0,00	Valor Deduções/Desc. R\$ 0,00		
Valor total da NFS-e		<b>R\$ 329,00</b>		Valor Líquido da NFS-e		<b>R\$ 329,00</b>	
Informações Adicionais NFS-e Gerada a partir do RPS 54450   Série: 1   Emitido em: 20/06/2025   Tipo: Recibo Provisório de Serviços.							
Trib aprox R\$: 44,25(13,45 %) Federal, 16,02(4,87 %) Municipal. Fonte: IBPT 8524C6							

Para consultar a autenticidade acesse: <https://restingaseca.gov.br/cloud/nfse.portal>

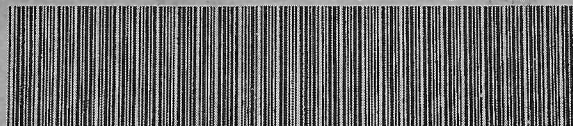

54419260903d8b00153470000195