



DANF3E - DOCUMENTO AUXILIAR DA NOTA FISCAL DE ENERGIA ELÉTRICA ELETRÔNICA

EDP ES DISTRIB DE ENERGIA SA
RUA FLORENTINO FALLER 80 ENSEADA DO SUÁ VITORIA CEP 29050-310
CNPJ 28152650000171 - INSCRIÇÃO ESTADUAL 080250165

Classificação: B - B3-COMERCIAL	Tensão Nominal: 220 / 127 V
Modalidade Tarifária: CONVENCIONAL	Tipo de Fornecimento: BI FÁSICO

MAGNO PEREIRA MALTA
AV HENRIQUE MOSCOSO 530 SL 801 ED
HERCULES PENNA
PRAIA DA COSTA / VILA VELHA - ES
CEP: 29100-020
CPF: 15272567404
EMISSION: 06/05/2026

NÚMERO DA UC
0.001.949.007.054-84

DATAS DE LEITURAS	Leitura anterior	Leitura atual	Nº de dias	Prev. Próxima Leitura
	07/04/2026	06/05/2026	29	08/06/2026



NOTA FISCAL Nº 054.402.399
SÉRIE ÚNICA
DATA DE EMISSÃO: 06/05/2026
Consulte pela Chave de Acesso em:
<http://dfe-portal.svrs.rs.gov.br/NF3e/consulta>
Chave de acesso:
32260528152650000171660000544023991069585690
Protocolo de autorização: 332260000821939 - 06/05/2026 às 00:11:55

REF.: MÊS / ANO	VENCIMENTO	TOTAL A PAGAR
MAI/2026	19/05/2026	484,44

Detalhes do faturamento														
CCI	Descrição	Unid	Quantidade	Preço Unit (R\$) com tributos	Valor Total R\$	PIS/COFINS	Base Calc ICMS (R\$)	Alíquota ICMS (%)	ICMS (R\$)	Tarifa Unit. (R\$)	Tributos	Base de Calc. (R\$)	Alíquota (%)	Valor (R\$)
	TUSD - Consumo	kWh	434,0000	0,58523041	253,99	7,42	253,99	17,000	43,18	0,46863000	PIS	356,82	0,630	2,25
	TE - Consumo	kWh	434,0000	0,40048387	173,81	5,08	173,81	17,000	29,55	0,32068000	COFINS	356,82	2,890	10,31
	Adicional Bandeira Amarela	kWh	89,7931	0,02349846	2,11	0,06	2,11	17,000	0,36	0,01885000				
	Contribuição de Ilum. Pública - Lei Municipal 72/2019				54,53					0,00000000				
	TOTAL				484,44	12,56	429,91		73,09					

Bandeira Tarifária
VERDE
08/04/2026 a 30/04/2026 23 dias
AMARELA
01/05/2026 a 06/05/2026 06 dias

Medidor	Grandezas	Postos horários	Leitura Anterior	Leitura Atual	Const Medidor	Consumo kWh
15705199	Energia Ativa - kWh	Unico	16.155	16.589	1,00000	434,0

Reservado ao Fisco

Atenção

Informativo: Encargo CDE - Escassez Hídrica incluso da tarifa R\$1,83-.

Agradecemos a pontualidade no pagamento



BANCO BRADESCO S/A

PAGÁVEL EM QUALQUER BANCO OU CORRESPONDENTE NÃO BANCÁRIO, MESMO APÓS O VENCIMENTO

Beneficiário EDP ES DISTRIB DE ENERGIA CNPJ: 28.152.650/0001-71	Agência/Cód. Cedente 2372-8/0036105-4	Data do Processamento 07/05/2026	Nosso Número 09/01750021181-7
Pagador MAGNO PEREIRA MALTA CPF: 152.725.674-04 AV HENRIQUE MOSCOSO 530 SL 801 ED HERCULES PENNA 29100-020 PRAIA DA COSTA / VILA VELHA - ES		Vencimento 19/05/2026	(=) Valor do Documento R\$ R\$ 484,44

23792.37205 90175.002113 81003.610508 1 14510000048444



Identificador para Débito Automático

190024604986



Histórico de Consumo (kWh)

Mês/Ano	Consumo Ativo	Valor Total (R\$)
05/26	434	484,44
04/26	609	685,37
03/26	561	631,70
02/26	412	476,14
01/26	476	541,03
12/25	520	600,59
11/25	402	477,16
10/25	383	468,71
09/25	324	399,80
08/25	272	294,52
07/25	495	497,70
06/25	395	389,09
05/25	449	442,40

Informações Importantes

• **Informações Suplementares, Condições Gerais de Fornecimento, Tarifas, Contribuição de Iluminação Pública, Produtos, Serviços Prestados, Impostos e apuração dos indicadores de continuidade e limites aplicáveis se encontram em disposição para consulta através do telefone 0800 721 0707, em nossas Lojas Comerciais e no site da EDP: www.edp.com.br.**

- Os valores relativos aos nossos serviços são cobrados apenas na conta de energia elétrica.
- **O atraso no pagamento da fatura incidirá multa de 2%, juros moratórios de 1% ao mês e atualização monetária que serão incluídos na fatura do próximo mês.**
- O pagamento, mesmo após o vencimento, deve ser realizado na rede de bancos ou agentes arrecadadores credenciados amplamente divulgada em sua localidade.
- A EDP não possui cobradores domiciliares.
- Para pagamento em cheque, a quitação de conta de energia elétrica estará condicionada a sua compensação.

Declaramos que até o processamento desta fatura, não constam débitos de faturas de Energia Elétrica vencidas no ano de 2025 e em anos anteriores.

Ficam ressalvados, entretanto, eventuais débitos que estejam sob discussão judicial. Esta declaração não quita eventual débito proveniente de consumo irregular.



Atendimento EDP
0800 721 0707

Ligação Gratuita para solicitações de serviços e informações
edponline - App disponível para iOS e Android
www.edponline.com.br

Detalhe do Valor Faturado (R\$)

Cliente / Endereço de Entrega

MAGNO PEREIRA MALTA
AV HENRIQUE MOSCOSO 530 SL 801 ED HERCULES PENNA
PRAIA DA COSTA / VILA VELHA - ES
CEP: 29100-020
MEDIDOR: 0015705199
ROTEIRO DE LEITURA: B33VV32A00118

Datas

EMISSÃO: 06/05/2026

Número da UC

0.001.949.007.054-84

Data de Vencimento

19/05/2026

Conta do Mês

MAI/2026

Autoleitura

Informe no Atendimento EDP. Antes, marque as posições dos ponteiros nos relógios, da direita para a esquerda, ou anote os números registrados nos quadros. Lembre-se de anotar a data de leitura.

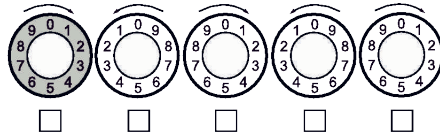

DATA DA LEITURA ____/____/____

Locais mais próximos para pagamento

FARMACIA JANE - NOVO MEXICO - AV SERGIO CARDOSO 03
SANTANA DOS REIS - GLÓRIA - R SANTA TEREZINHA SN
PAGUE FACIL RF - CENTRO - RUA HENRIQUE MOSCOSO 947

edp.com.br

Atendimento EDP: 0800 721 0707



/edpbr



/edpbrasil



/edpno brasil



/company/edpbrasil

Ouvidoria EDP: 0800 721 3321 (de segunda a sexta, exceto feriados, das 8h00 às 18h00) (Ligação gratuita de telefones fixos e móveis)
ANEEL - Agência Nacional de Energia Elétrica: Tel. 167 (ligação gratuita de telefones fixos e móveis)

Atenção à segurança.

⚠ Subir em árvores próximas à rede elétrica pode causar acidentes graves e fatais.

⊗ Nunca utilize escadas, varas ou ferramentas perto dos fios.

Se identificar risco, **avise a EDP.**

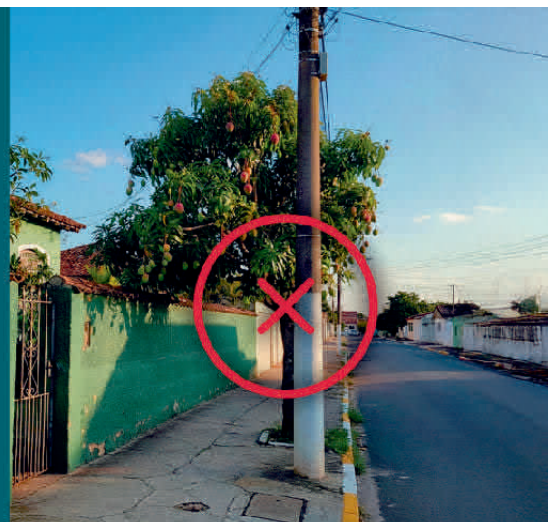



Comprovante BB

R\$ 484,44

14/05/2026 às 16:24:26

Pagamento de boleto

Beneficiário

Edp Espirito Santo Distribuica

Nome fantasia

Edp Espirito Santo Distribuicao de

CNPJ

28.152.650/0001-71

Beneficiário final

Edp Espirito Santo Distribuicao de

CNPJ

28.152.650/0001-71

Instituição

BCO BRADESCO S.A.

Código de barras

23792.37205 90175.002113 81003.610508 1
14510000048444

Pagador

Magno Pereira Malta

CPF

***.725.674-**

Forma de pagamento

Débito em conta corrente

Cliente

Magno Pereira Malta

Agência

3475-4

Conta

279233-8

Informações adicionais

Data de vencimento: 19/05/2026

Valor do documento: R\$ 484,44

Valor cobrado: R\$ 484,44

Comprovante emitido em: 14/05/2026 às 16:24:40

Documento: 000000000051404

Autenticação SISBB: F.EA0.72C.22F.AD6.FA6

Central de Relacionamento:

4004 0001 Capitais e regiões metropolitanas.

0800 729 0001 Demais localidades.

SAC: 0800 729 0722.

Ouvidoria: 0800 729 5678.

Atendimento a deficientes auditivos ou de fala:

0800 729 0088.

Canal de ética e denúncias:

<https://canalconfidencial.com.br/bancodobrasil/>

Esse é o novo comprovante do Banco do Brasil.
Mais clareza nas informações, facilitando sua vida.